Sitio web

El **sitio Web** genera un mini sitio web que le permite navegar por su genealogía localmente en su ordenador o en un sitio privado o público a través de Internet.



Descripción

Propósito

Para su uso personal o para sus familiares, las páginas generadas darán acceso a la información de todas las personas presentes en su genealogía en forma de una navegación agradable en su navegador de Internet habitual

El sitio web es un conjunto de páginas que podrá leer con cualquier navegador de Internet, en cualquier ordenador.

> No es necesario enviar su información a un sitio web.

El sitio generado es un conjunto de archivos y directorios que depositarás en cualquier soporte (disco duro, CD, llave USB, tu sitio web...), o que puedes enviar a un familiar de forma privada.

También puede optar por crear las páginas en otro idioma además de las páginas en inglés.

Páginas generadas

La primera página del sitio ofrece una visión general de su genealogía.

Los índices dan acceso a las páginas para todos los individuos y fuentes.

Para cada individuo, hay su mini-árbol a lo largo de 4 generaciones, su hoja de información, sus padres, sus notas, sus fuentes.

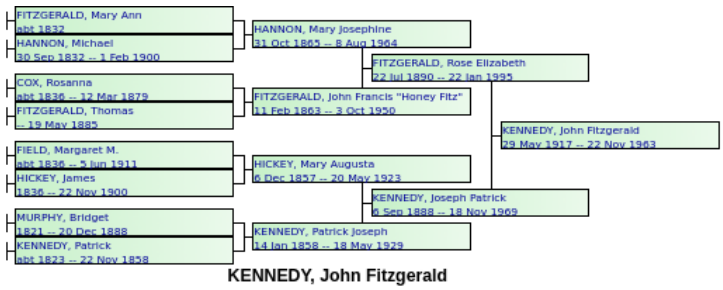

KENNEDY, John Fitzgerald

John, Fitzgerald KENNEDY

Facts
Sex: Male

Birth: 29 May 1917 Brookline, , Norfolk County, MA, USA
Link to map S1

Death: 22 Nov 1963 Dallas, , Dallas County, TX, USA Link to map S2

Occupation
US President #35 from 20 Jan 1961 to 22 Nov 1963

Burial
25 Nov 1963 Arlington, 22209, Arlington County, VA, USA
Link to map S3

N1

Sources
S6

Notes
N2, N3, N4, N5

Reference
KENNJF17

Other
This data was last updated 8 Sep 2020, 23:14:33
This page was created 27 Sep 2020, 17:13:19

Parents
KENNEDY, Joseph Patrick
FITZGERALD, Rose Elizabeth

Family - BOUVIER, Jacqueline Lee
Marriage: 12 Sep 1953 Newport, , Newport County, RI, USA Link to map S4

N1

Children:

- KENNEDY, Caroline Bouvier
- KENNEDY Jr., John Fitzgerald
- KENNEDY, Patrick Bouvier

Sources
S5

Other
This data was last updated 25 Mar 2018, 22:19:38

N1:

N2: John F. Kennedy's charismatic personality was evident from early childhood, as was his competitiveness. His love of books and history, capacity for introspection and curiosity about ideas developed largely from the many hours he spent in bed with illnesses, starting with a particularly virulent attack of scarlet fever when he was two and one-half years old. Although he was often absent from school and illness forced him to drop out of a preparatory school and later, Princeton University, he graduated cum laude from Harvard University in 1940.

N3: With the 1944 death of his brother Joe, the family's political ambitions transferred to Jack. His road to the White House began with his election to Congress in 1946. Three terms there and he was ready to wrest a Senate seat from the popular Republican Henry Cabot Lodge, Jr.

N4: Jack's foray into presidential politics started with his narrow defeat for nomination to be the vice presidential candidate on the 1956 ticket with Adlai Stevenson, Jr. In 1960 he sought and won the presidential nomination and subsequently, the election. When he took his oath of office on the old family Bible that had belonged to the first Fitzgerald to come to America, he was affirming the immigrant belief in America.

N5: On November, 22, 1963, John F. Kennedy was assassinated by Lee Harvey Oswald in Dallas, Texas.

S1: Source (S10) Quality of data: 2

S2: Assassinated (S9) Quality of data: 2

S3: Arlington National Cemetery (S8) Quality of data: 2

S4: Source (S64) Quality of data: 2

S5: Source (S2)

S6: Source (S13)

Uso

El sitio web se genera muy fácilmente. Simplemente elija la acción en el **Menú / Herramientas / Publicación / Sitio web.**

Ancestris le pide una ubicación para escribir los archivos que conformarán su sitio.

El directorio indicado debe estar vacío. Los archivos en él se eliminarán en cualquier caso. Ancestris le advierte si este es el caso.

Una vez elegido el directorio, el sitio se genera inmediatamente.

La siguiente ventana aparece para dar el resultado de la generación. Se puede cerrar después.

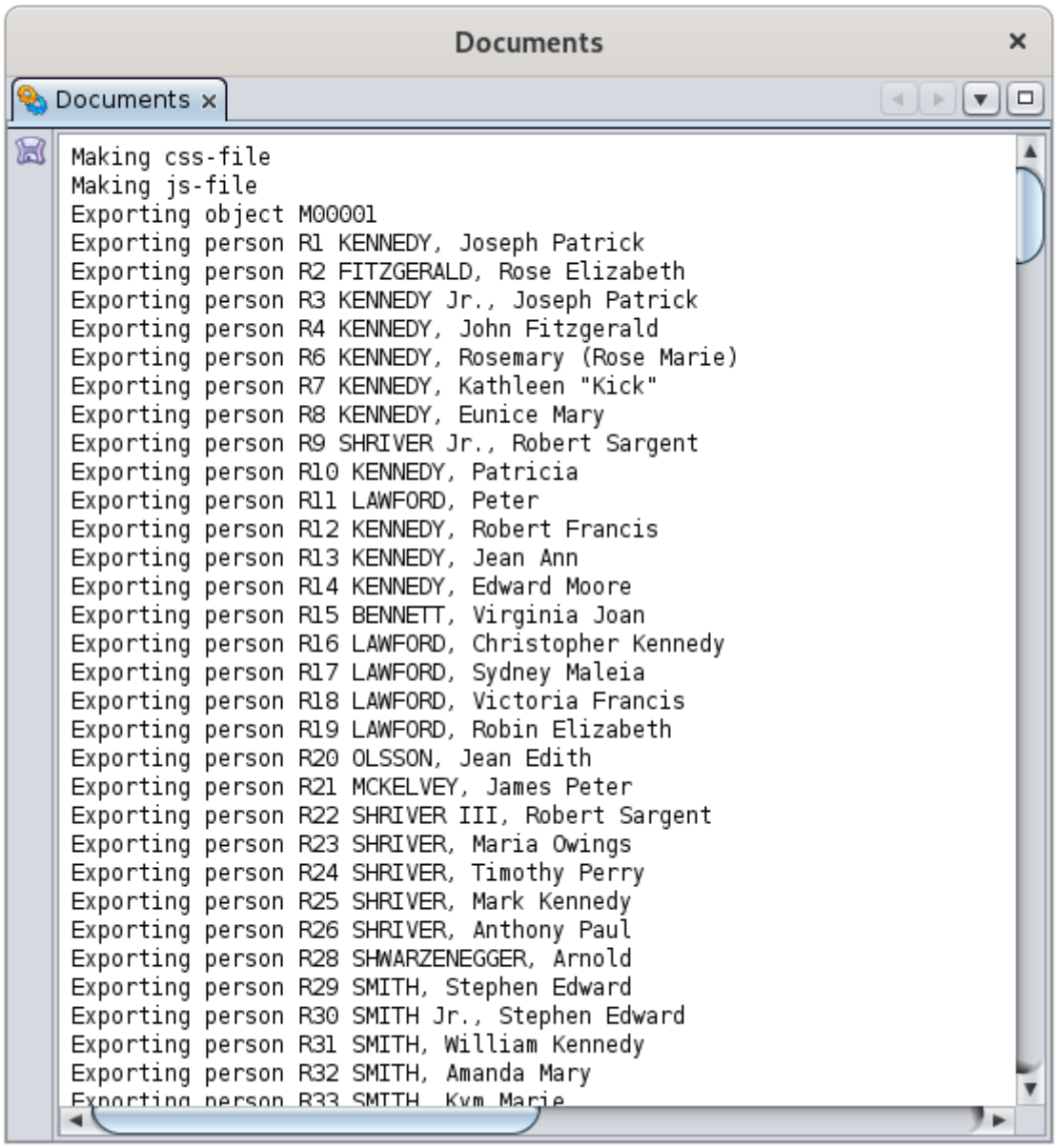

Al final de la generación, su navegador se abre y muestra la página de inicio del sitio generado.

Si desea ver las páginas del sitio web nuevamente cerrando el navegador, no es necesario regenerar el sitio. Simplemente abra el archivo **index.html** que se encuentra en el directorio que especificó para generar el sitio.

Además, en caso de que desee copiar su sitio a otro medio o enviarlo por correo electrónico, puede comprimir el directorio que contiene los archivos.

Personalización

Las páginas generadas se pueden personalizar a través de la **página Preferencias Extensiones**, pestaña Sitio web.

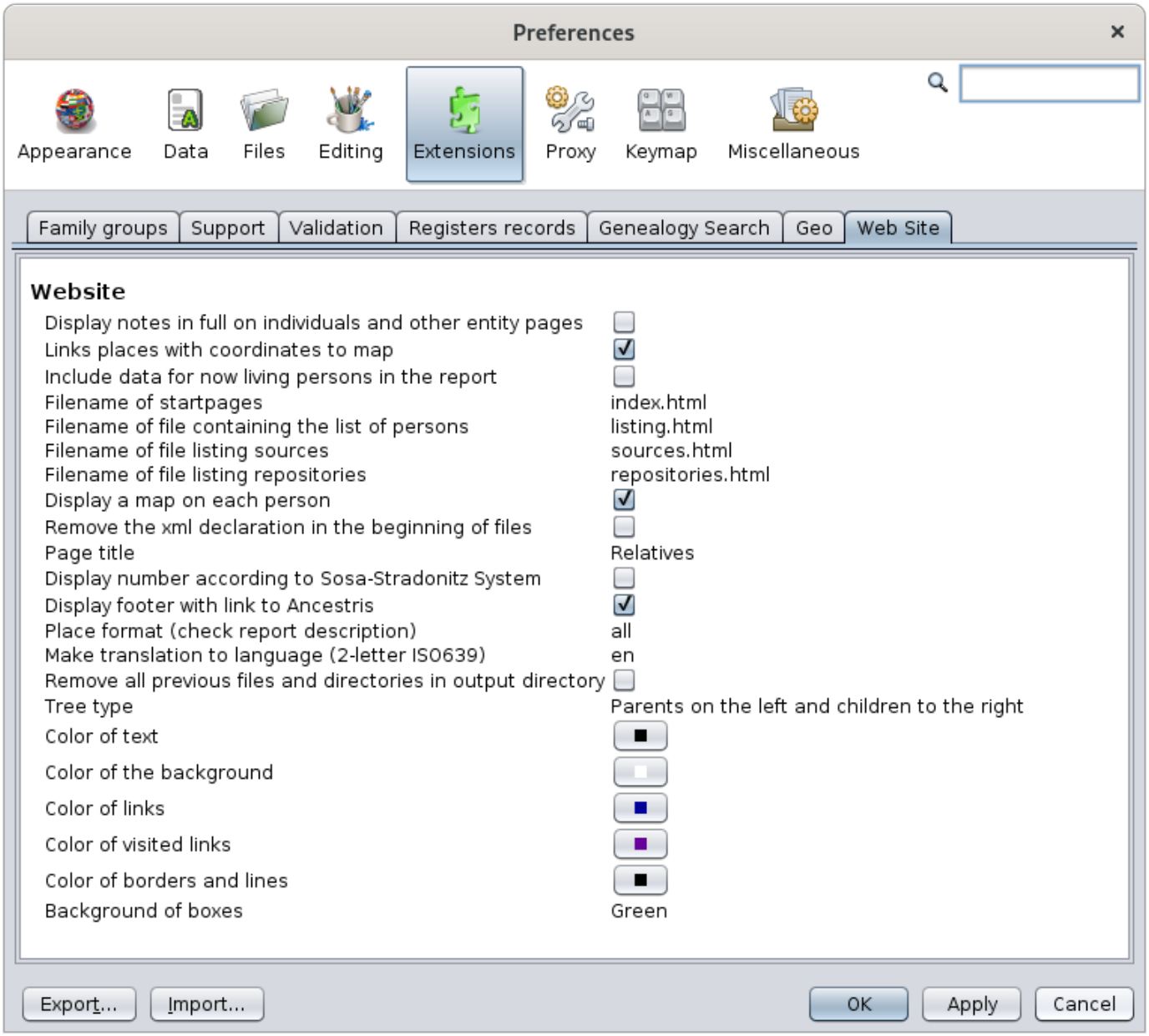

Las opciones de personalización son bastante explícitas. Centrémonos en los menos explícitos.

- **Formato de lugares:** "todos" es el único valor disponible en esta etapa.
- **Traduzca al siguiente idioma (ISO639 2 letras, por ejemplo, en)**: deje en blanco para no generar otro idioma, o ingrese el código de país en 2 caracteres de lo contrario. Los idiomas disponibles son: da, de, el, es, fi, frit, nl, pt, sv.

Revision #5
Created 7 October 2021 20:02:09 by frederic
Updated 9 May 2025 06:57:10 by jordi